

APPLICATION FORM 申請書

Name (for a group, give a name of a group and its representative.) 氏名(グループの場合はグループ名とグループ代表者名)		Attach a portrait photograph here. 顔写真を添付してください
Date of birth 生年月日	Year 年 <input type="text"/> <input type="text"/> <input type="text"/> <input type="text"/> Month 月 <input type="text"/> <input type="text"/> Day 日 <input type="text"/> <input type="text"/>	
Contact Address 現住所		
Nationality 国籍		
TEL	FAX	
E-mail		Website
The language(s) you can communicate in. 使用言語をすべてご記入ください。		
Institute / Name of Group / Company 所属団体・グループ名		
Address of the Institute / Organization 上記の住所		
TEL		FAX
E-mail		Website
Number of Applicants 参加希望人数	people 人	* For a group, provide details of each person, on separate forms(full names, dates of birth, current addresses, contact telephone numbers, fax numbers, e-mail addresses, and personal histories). * グループの場合、参加希望者全員の名簿(氏名・生年月日・現住所・TEL・FAX・E-mail・経歴を記入)を別途提出してください。

Genre: Please check your genre ジャンル(ジャンルに○をつけて下さい) Performing Arts 舞台芸術	Your intended period of stay 滞在を希望する期間
dance / play / music ダンス / 演劇 / 音楽	From (自) Year <input type="text"/> <input type="text"/> <input type="text"/> <input type="text"/> Month <input type="text"/> <input type="text"/> Day <input type="text"/> <input type="text"/>
other () その他	↓ Until (至) Year <input type="text"/> <input type="text"/> <input type="text"/> <input type="text"/> Month <input type="text"/> <input type="text"/> Day <input type="text"/> <input type="text"/>

Do you wish to use a Kyoto Art Center studio? 京都芸術センターの制作室の使用(○をつけてください)	Yes / No
Do you wish to use a Kyoto Art center presentation space? 京都芸術センターの発表スペースの使用(○をつけてください)	Yes / No

Studio 制作室	Floor 階数	LxWxH (m) / Area (m ²) 縦×横×高(m) / 面積(m ²)	Flooring, etc. 床	Remarks 設備など
1	1F	9×8×5 m / 72 m ²	Concrete コンクリート	Ventilation, Sink, Gas stove 大型換気設備・ガスコンロ・流し台 土足可
2	1F	9×8×5 m / 72 m ²	Concrete コンクリート	Ventilation, Sink, Gas stove 大型換気設備・ガスコンロ・流し台 土足可
3	2F	6×8×4 m / 51 m ²	Timber フローリング	土足不可
4	2F	6×8×4 m / 51 m ²	Oil wax coated timber 油引き	土足可
5	2F	9×8×3 m / 69 m ²	Timber フローリング	土足不可
6	2F	6×8×4 m / 51 m ²	Timber フローリング	土足不可
7	2F	10×9×4 m / 88 m ²	Timber フローリング	Large mirror, ballet bar 鏡・バレエバー 土足不可
8	3F	6×8×4 m / 51 m ²	Timber フローリング	土足不可
9	3F	6×8×4 m / 51 m ²	Timber フローリング	土足不可
10	3F	9×8×5 m / 72 m ²	Linoleum (Resilient floor) リノリウム	Large mirror, ballet bar 鏡・バレエバー 土足不可
11	3F	5×8×2.5 m / 36 m ²	Timber フローリング	Simple soundproofing 防音 土足不可
12	3F	8×7×2.5 m / 56 m ²	Timber フローリング	Simple soundproofing 防音 土足不可

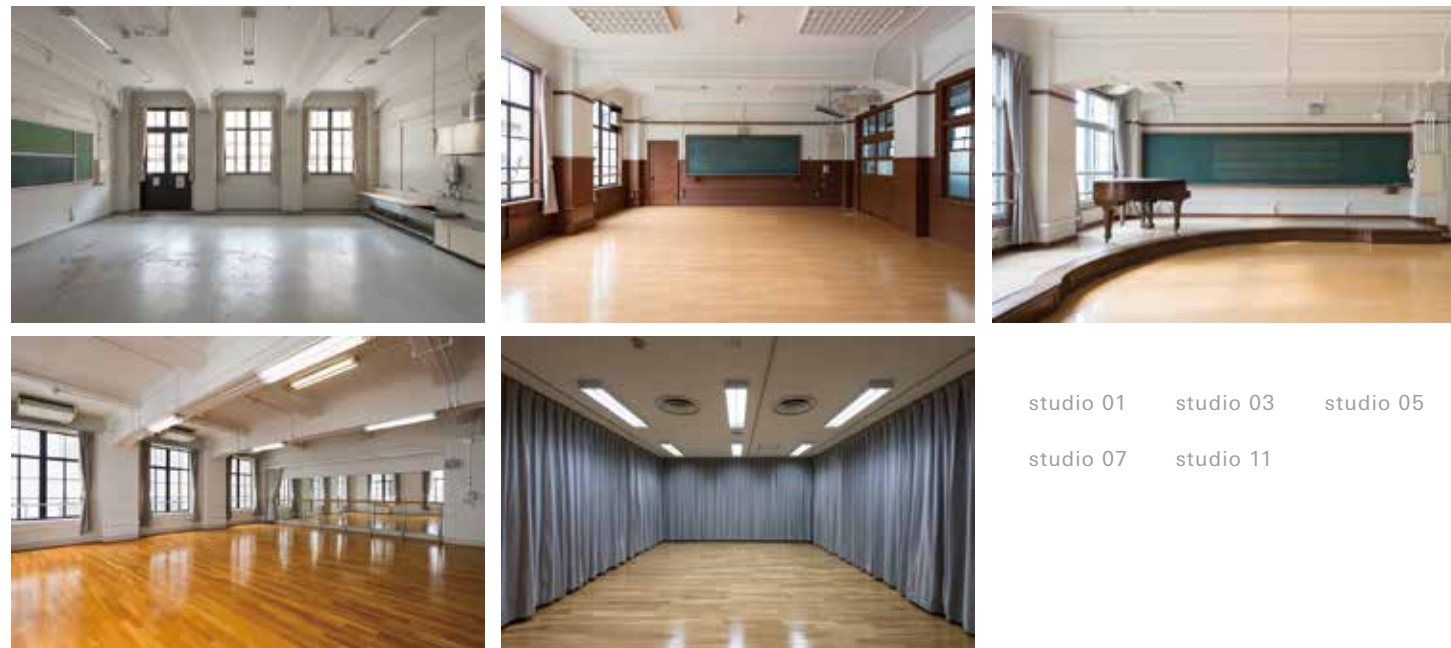

studio 01 studio 03 studio 05
studio 07 studio 11

Kyoto Art Center
546-2 Yamabushiyama-cho, Nakagyo-ku, Kyoto 604-8156 JAPAN
Hours Available : 10:00am-10:00pm
The Center is open for use daily, except December 28-January 4.
TEL : +81 75 213 1000 FAX : +81 75 213 1004 WEB : <http://www.kac.or.jp> Email : residence@kac.or.jp

京都芸術センター
〒604-8156 京都市中京区室町通蛸薬師下る山伏山町 546-2
開館時間：午前 10:00-午後 10:00
休館日：年末年始(12月28日から1月4日まで)
TEL : 075 213 1000 FAX : 075 213 1004 WEB : <http://www.kac.or.jp> Email : residence@kac.or.jp

京都芸術センター
KYOTO ART CENTER
アーティスト・
ARTIST-
IN-
レジデンス
RESIDENCE
プログラム
PROGRAM
2016
2016
パフォーミング
FOR
アーツ部門
PERFORMING ARTS

APPLICATION FORM
募集要項

Kyoto Art Center's Artist-in-Residence Program offers support to emerging artists and art researchers who wish to pursue creative activities in Kyoto. We call for applications from the artists / researchers in performing arts and visual arts alternately. In 2016, the program is open to the artists and researchers working in performing arts.

京都芸術センターでは、京都での創作活動を希望するアーティスト・芸術分野の研究者を支援する「アーティスト・イン・レジデンスプログラム」を実施しています。パフォーミング・アーツ分野とビジュアル・アーツ分野を隔年で募集。2016年はパフォーミング・アーツ分野を対象とします。